

NH102/A40 Compact 90°

FORTE

Aplicable en hoja interior

Encuentro marco y hoja

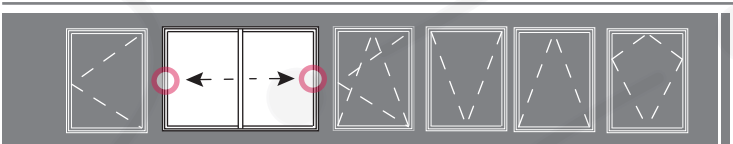

Aplicable a ventana y puerta corredera en encuentro de marco y hoja

1 Manijón con mecanismo

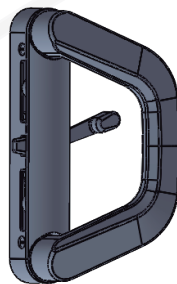

NH102F03

2 Tirador key



NH102F04

2 Tirador ciego



NH102F05

*Para mecanismo sin llave.

3 Tambor llave

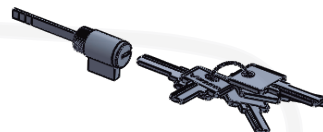

NH102F07

4 Kit marco para mecanismo



NH102F09

Plantilla para el calado. Esc. 1:1

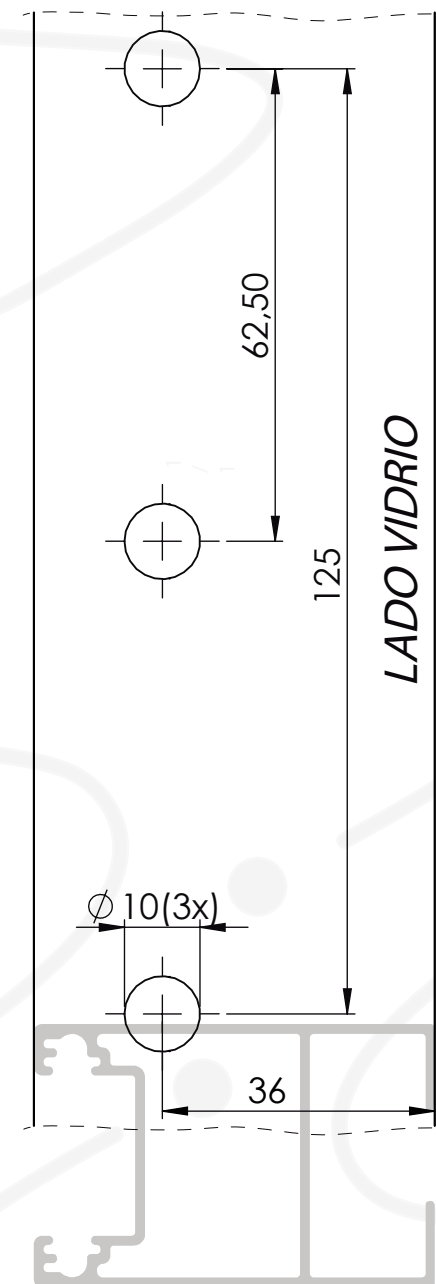

1/2



i **NO NECESITA VERIFICAR** medida del zócalo donde se instala el accesorio.

Secuencia de armado

i Calado de perfil según plantilla.

i Cortar la paleta al largo indicado.

i Incorporar el tambor sobre el tirador.

i Girar la paleta del tambor en sentido antihorario hasta el último punto vertical que permita la rotación, como muestra la imagen

i Desarmar el manijón, dejando la base separada de la manija.

i Colocar el manijón en posición de abierto, presionando el antifalsa maniobra; como muestra la imagen

i Vincular la base del manijón y el tirador sobre la hoja. Ajustar los tornillos de fijación (M4x40*).

***Tornillo no provisto**

i Posicionar la manija y atornillarla nuevamente.

i Retirar la carcasa del Kit de marco.

i Posicionar el kit sobre el marco de modo que el pestillo anti-falsa maniobra haga tope en el centro del kit y permita el accionar del manijón.

El regulador del kit debe estar en su punto mínimo.

i Fijar el kit al marco mediante tornillos autoperforantes

i Posicionar la carcasa del Kit de marco y atornillar

i Ubicar la tapa trasera embellecedora

La traba de marco queda posicionada por delante del marco